

Installation et fonctionnement de SecurExam OP+TIC (Baccalauréat)

[Retour à la page Procédure d'utilisation de Securexam]

S'ADRESSE UNIQUEMENT AUX ÉTUDIANTS DU BACCALAURÉAT

Cette procédure s'applique uniquement aux étudiants du programme du *Baccalauréat*. Pour les étudiants du MBA-CA voir la page SecurExam suivante [Installation et utilisation de SecurExam \(MBA-CPA\)](#).

SecurExam fonctionne uniquement sur un PC. Pas sur la plateforme Macintosh, même si Microsoft Windows est installé en mode virtuel sous MacOS.

Pour installer SecurExam, votre ordinateur portable doit remplir ces conditions minimales :

- Processeur Pentium IV ou plus (ou l'équivalent) 512 Mo RAM 100 Mo d'espace disque (Requis pour faire fonctionner l'application) Un port USB libre
- Pour utiliser SecurExam au centre d'examen, vous aurez besoin d'un port USB de libre. (Vous n'aurez pas besoin de port USB de libre dans le mode Pratique ou Examen de qualification)
- Système d'exploitation Microsoft Windows Vista, Windows 7 ou Windows 8(32 ou 64bits)
- Vous avez besoin aussi d'un accès Internet.

Droits d'administrateur local requis

- Vous devez avoir les droits d'administrateur pour pouvoir installer le logiciel.
- Si l'ordinateur ne vous appartient pas, vous devrez demander à votre employeur de vous donner les droits nécessaires.

1- Téléchargement

[PAR DÉFAUT] **E-mail**: Votre adresse courriel de l'UQTR (en lettres minuscules)

*** IMPORTANT de ne pas changer cette adresse courriel par une autre ***

[PAR DÉFAUT] **Password**: Votre code permanent (en lettres MAJUSCULES)

* Vous avez ensuite la possibilité de modifier votre mot de passe à même votre compte

Dirigez-vous sur le site de Planet SSI (www.planetssi.com) et entrez votre *E-mail* et *Password*

Planet SSI

Welcome to Planet SSI.

Planet SSI is a web-based management site for all your exams. Your students can obtain and return exams from anywhere in the world with electronic enforcement and reminders of examination deadlines, and full reporting of the exam process. With Planet SSI, exam administration will become more efficient and less time consuming, as administrators will be able to track students' progress throughout the exam period. Planet SSI reduces the paper-trail associated with exams, and removes the current need to communicate exam times and exam rules. With Planet SSI, take-home exams are made easier for students as well, as they no longer need to rush to campus to ensure their papers are submitted on time.

If you would like an account on PlanetSSI please contact support@softwaresecure.com

Software ©2007 Software Secure Inc.
[Privacy](#) | [Legal](#)

Par la suite cliquer sur le bouton Download

Download UQTR
Exam Center
Reports

Planet SSI has been created to help you with every aspect of managing exams. The buttons on the left take you to the various "Engines" that drive Planet SSI. A very brief description of each Engine's purpose is listed below.

Downloads: This is the engine for downloading Software Secure products.

Exam Center: This is where it all happens. Register for Classes, check Exam availability dates and time, Download questions, Upload answers it is all done here.

Reports: Engine for obtaining various reports regarding Students and their activity.

Software ©2007 Software Secure Inc.
SECURE [Privacy](#) [Legal](#)

Download UQTR
Exam Center [Download](#)
Reports

Download Software

 [Download Securexam Student](#)

Download UQTR
Exam Center [Download](#)
Reports

Licenses

Securexam Student	5	08/06/2012	Securexam Student
-------------------	---	------------	-----------------------------------

Installation : Exécuter le fichier préalablement téléchargé

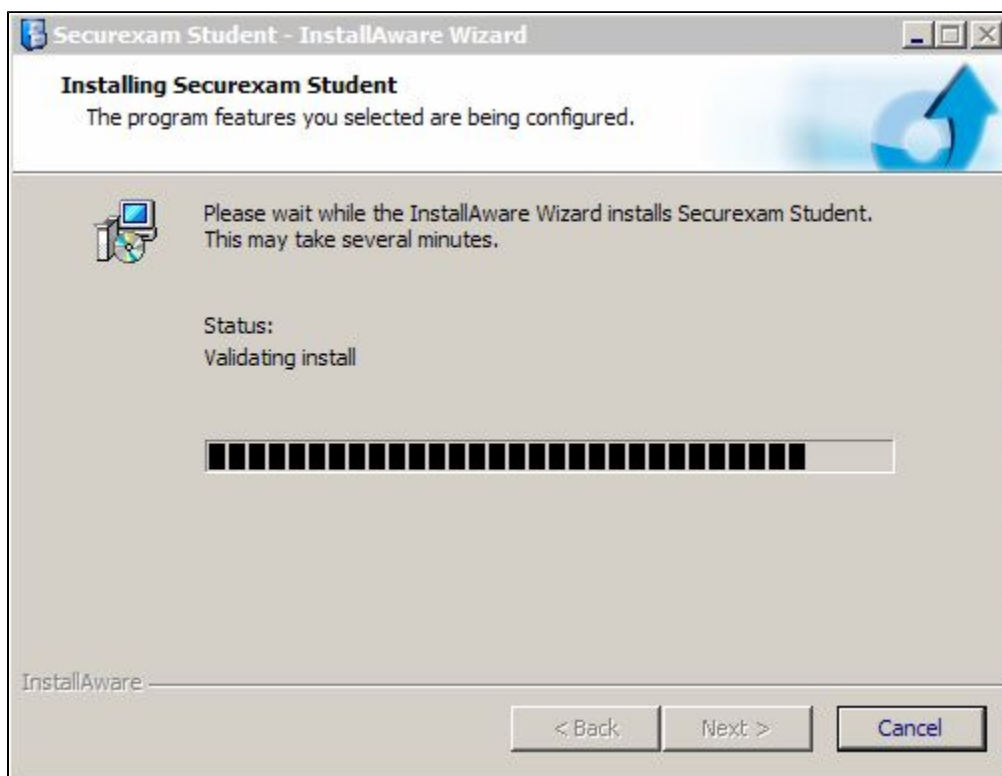
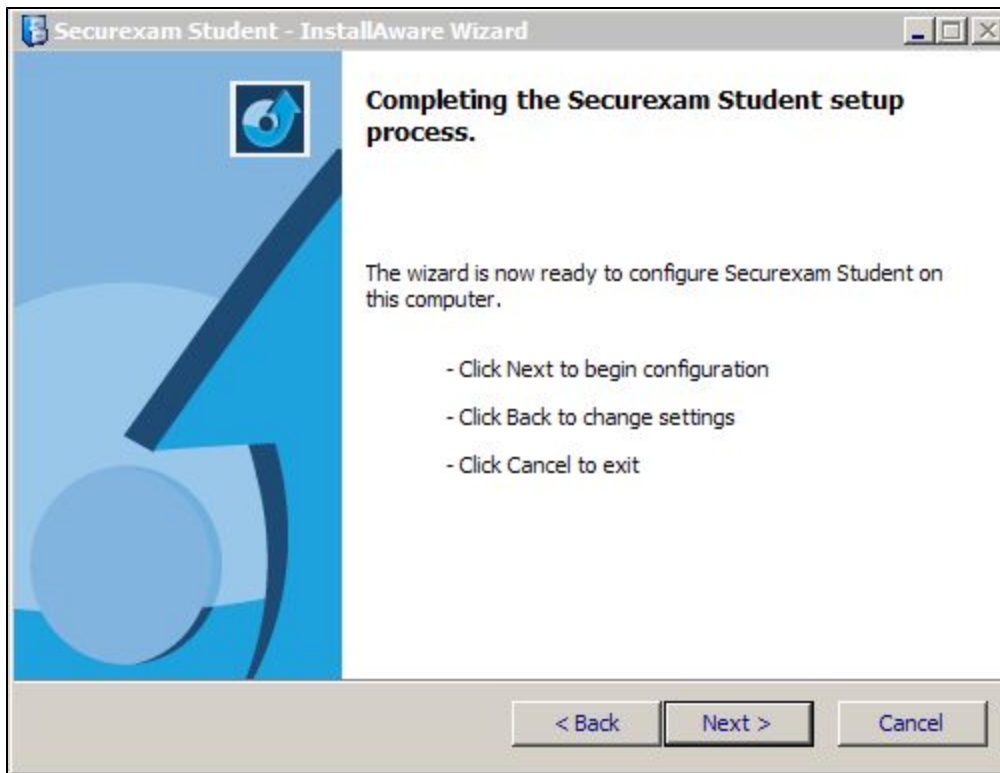

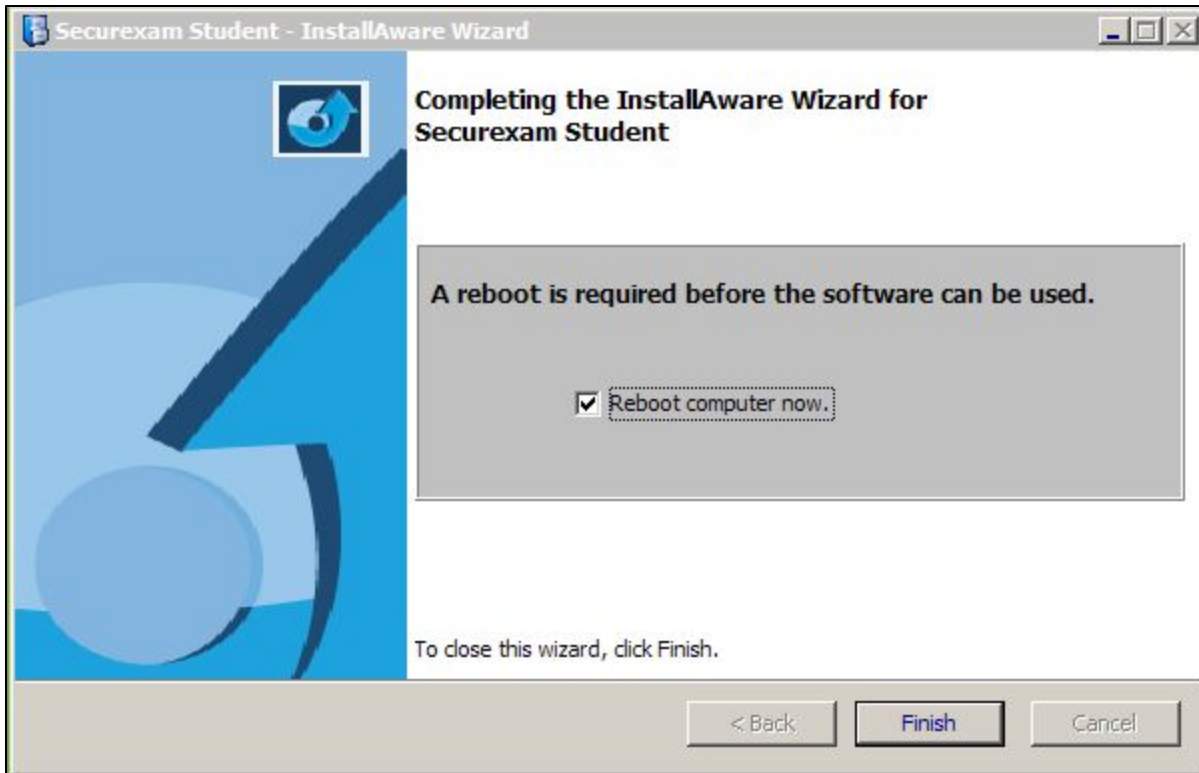

[Retour à la page [Procédure d'utilisation de Securexam](#)]

2- Fonctionnement du logiciel

[PAR DÉFAUT] **Nom de l'utilisateur:** Votre adresse courriel de l'UQTR (en lettres minuscules)

*** IMPORTANT de ne pas changer cette adresse courriel par une autre ***

[PAR DÉFAUT] **Mot de passe:** Votre code permanent (en lettres MAJUSCULES)

* Vous avez ensuite la possibilité de modifier votre mot de passe à même votre compte

Cliquer sur le bouton << Obtenir des examens et des licences>> pour mettre à jour les données associées à votre compte.

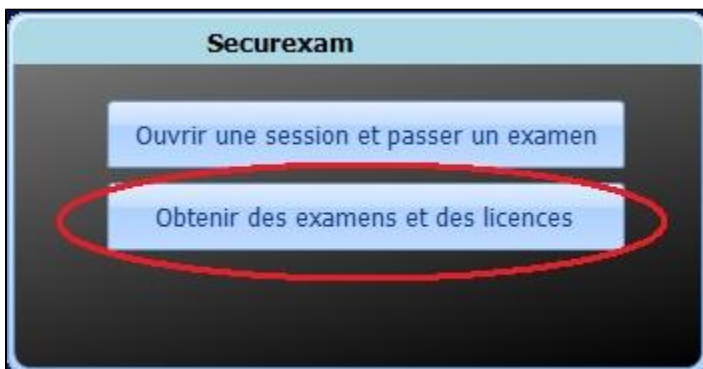

Mises à jour



M
I
S
E
À
J
O
U
R

Justificatifs d'examen

Nom de l'utilisateur: philippe.julien@uqtr.ca

Mot de passe: [REDACTED]

Éléments à mettre à jour

- Obtenir mes licences
- Mises à jour du logiciel

État de mise à jour

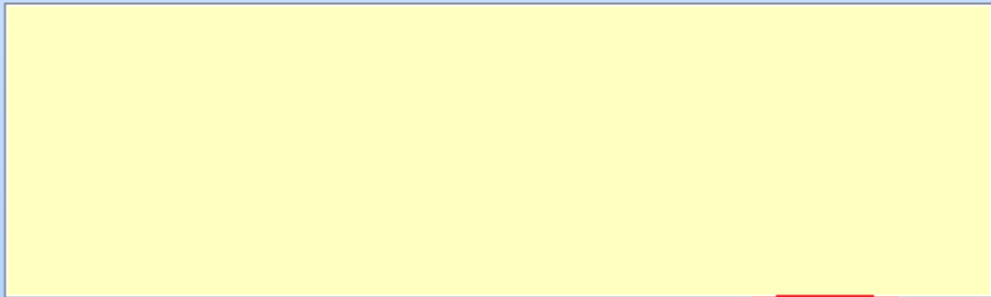

Fermer

Mettre à jour

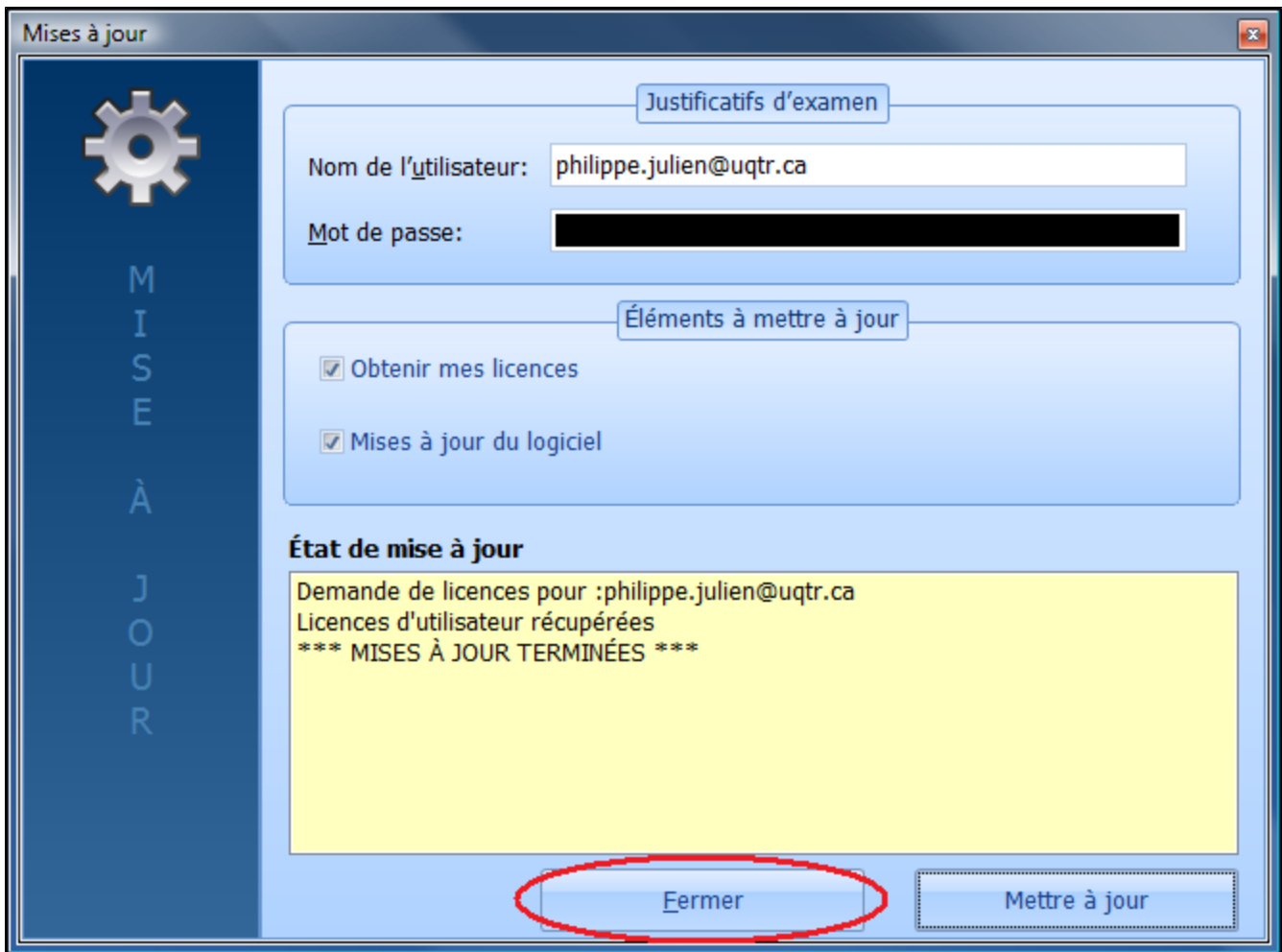

Une fois ce processus terminé, vous pouvez passer un ou des examens

